Утверждено
Решением Совета директоров
АО «Научный центр
противоинфекционных препаратов»
от «15» «марта» 2022 года
протокол № 02

ОРГАНИЗАЦИОННАЯ СТРУКТУРА
АО «НАУЧНЫЙ ЦЕНТР ПРОТИВОИНФЕКЦИОННЫХ ПРЕПАРАТОВ»

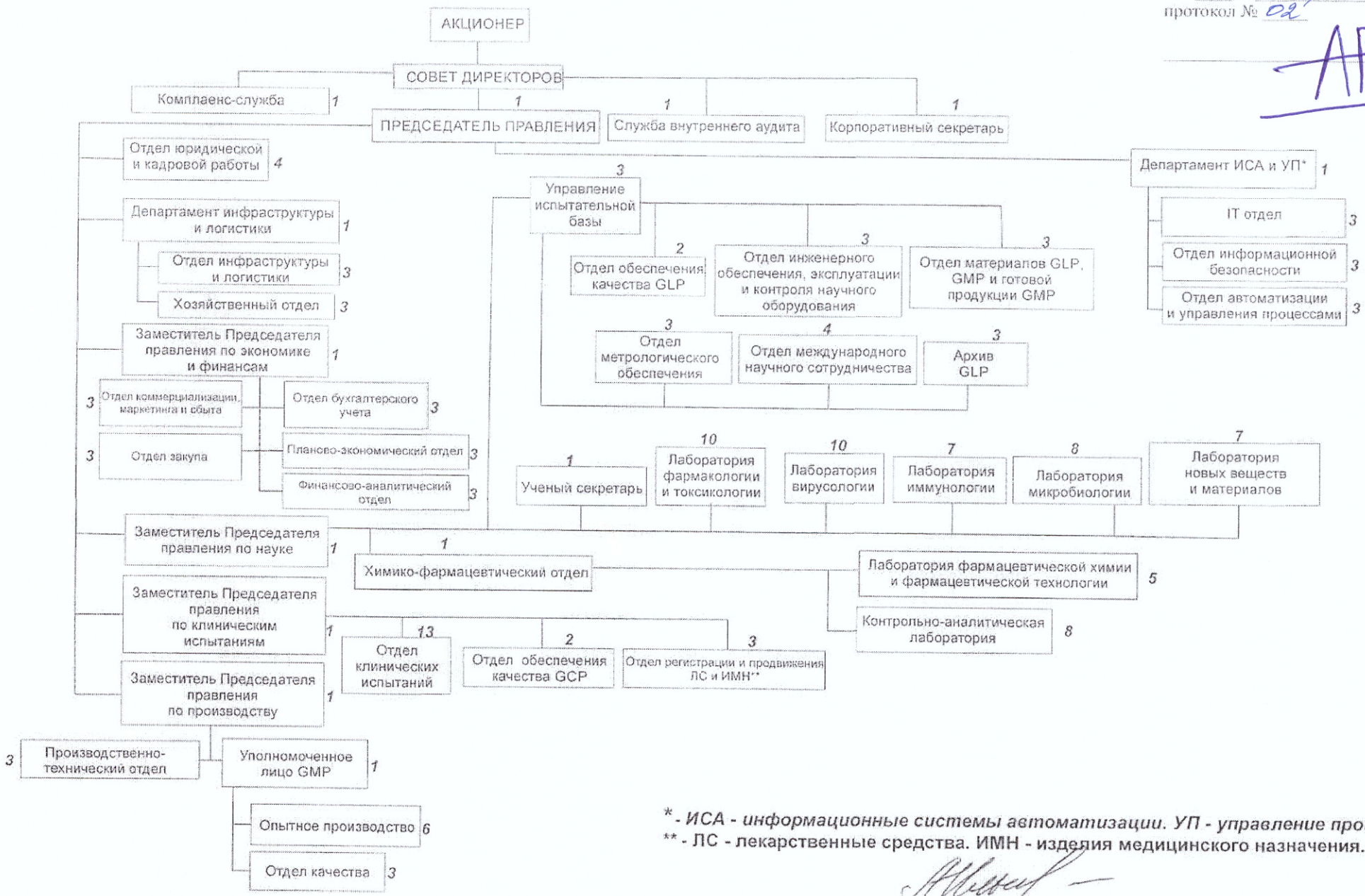

153 ед.

*- ИСА - информационные системы автоматизации. УП - управление процессами.
** - ЛС - лекарственные средства. ИМН - изделия медицинского назначения.